



MULTIGLASS
BLINDAGENS



ARGUS
VIDROS BLINDADOS

BLINDAGEM ARQUITETÔNICA

PORTAS BLINDADAS
GUARITAS BLINDADAS
VIDROS BLINDADOS
FECHADURAS DIGITAIS
JANELAS BLINDADAS
FECHADURAS DE SEGURANÇA

WWW.MGLVIDROSDESEGURANCA.COM.BR



**Sua casa
mais segura,
sua família
mais
tranquila.**

PORTAS BLINDADAS



**Seu condomínio
mais seguro.**

**BLINDAGEM DE GUARITA RESIDENCIAL OU
EMPRESARIAL**





**Seu condomínio
mais seguro.**

BLINDAGEM DE GUARITA RESIDENCIAL E EMPRESARIAL



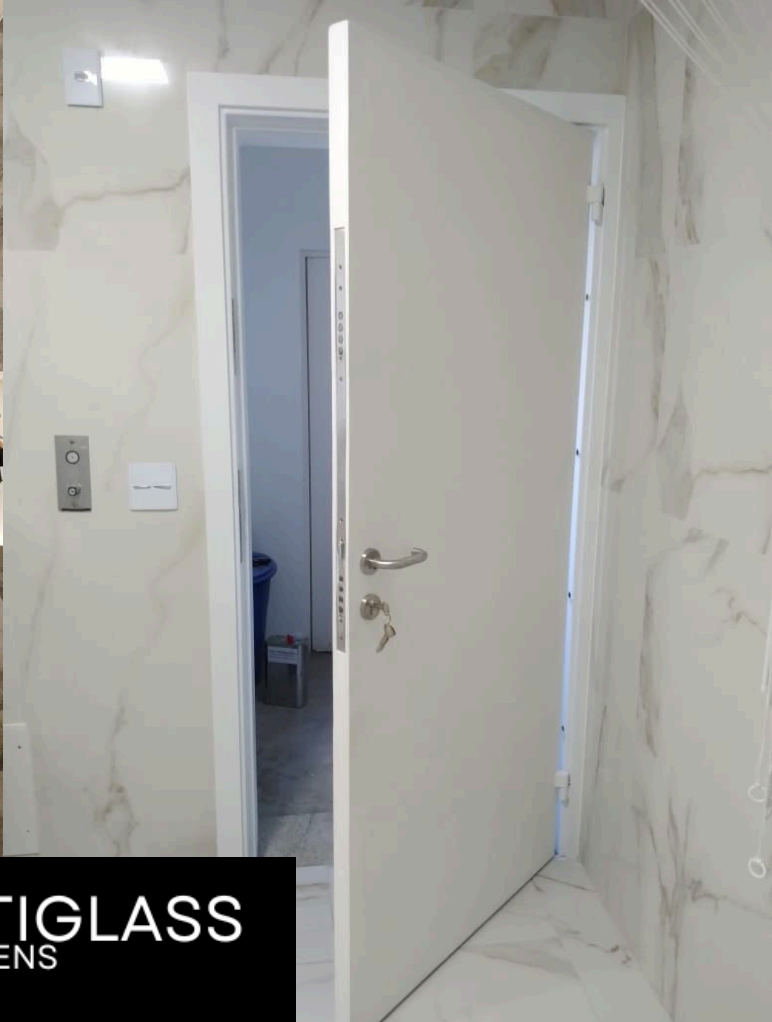

 **MULTIGLASS**
BLINDAGENS



 **ARGUS**
VIDROS BLINDADOS





 **MULTIGLASS**
BLINDAGENS



 **FAGUS**
VIDROS BLINDADOS

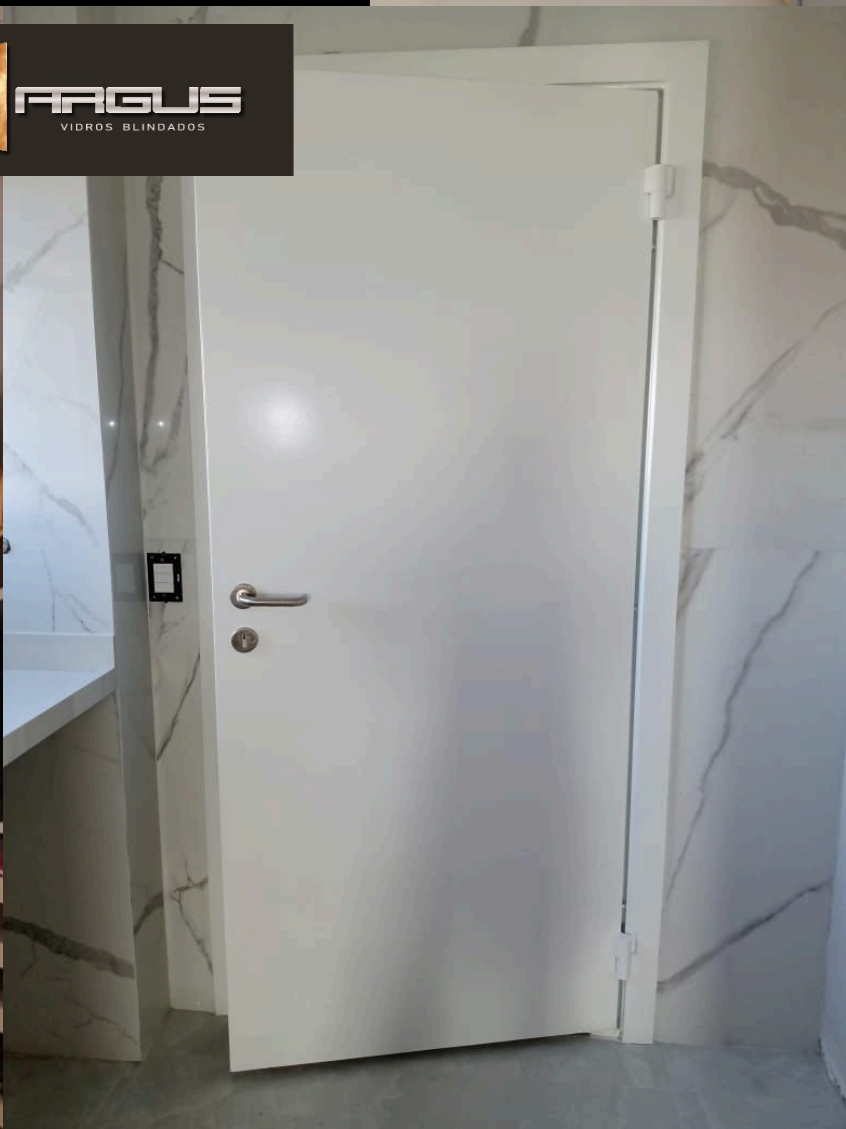



CILINDRO KESO COM CHAVE MULTIPONTO



FECHADURAS DE 4 ATÉ 20 PINOS DE TRAVAMENTO

**NOSSAS PORTAS SÃO
FABRICADAS COM A
FECHADURA DE SEGURANÇA
KESO, CONSIDERADA A
MELHOR FECHADURA DO
MERCADO BRASILEIRO E
EUROPEU, ELA POSSUI CHAVE
MULTIPONTO COM CÓPIA
CONTROLADA ATRAVÉS DO
CARTÃO DE SEGURANÇA
KESO/VOLPER**





FECHADURA KESO 4 PINOS



FECHADURA KESO 8 PINOS



CHAVE KESO
MULTIPONTO

FECHADURA KESO 12 PINOS





Feito na Europa

O Nuki Smart Lock Ultra foi projetado na Áustria e fabricado na Europa, com a maior ênfase em segurança, confiabilidade e privacidade de dados.

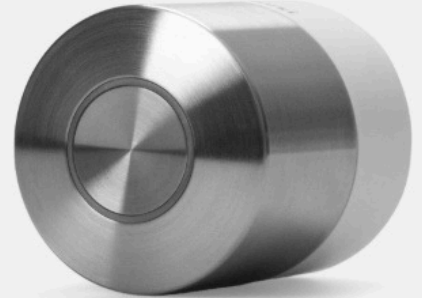
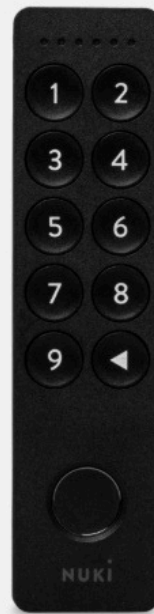

**COM A NOSSA SMARTLOCK
NUKI ULTRA, VOCÊ
CONSEGUE ABRIR A SUA
PORTA COM O SEU
SMARTPHONE DE QUALQUER
LUGAR DO MUNDO**



NUKI

**ALEM DO ACESSO PELO
SMARTPHONE, ABRA SUA
PORTA VIA BIOMETRIA OU
SENHA NUMÉRICA**



SOMOS CERTIFICADOS



EXÉRCITO BRASILEIRO



CREA
Conselho Regional de
Engenharia e Agronomia

 MINISTÉRIO DA DEFESA EXÉRCITO BRASILEIRO COMANDO LOGÍSTICO DIRETORIA DE FISCALIZAÇÃO DE PRODUTOS CONTROLADOS DFPC - 1982		
Título de Registro		
Nº SIGMA: 212097	RM: 2 RM	VALIDADE: 08/08/2027
RAZÃO SOCIAL: SERGIO RIBEIRO LAMINADOS-ME		
CNPJ: 24.784.030/0001-02	CÓDIGO RASTREABILIDADE: 2T/306/SP/27	
ENDEREÇO: RUA CASPER LIBERO 465, PAULICÉIA CEP: 09691-000, São Bernardo do Campo-SP		
ATIVIDADES: <ul style="list-style-type: none"> 01 - COMÉRCIO DE PROTEÇÃO BALÍSTICA 02 - DESENVOLVIMENTO E FABRICAÇÃO DE PROTOTIPO DE PCE 03 - FABRICAÇÃO (TR) 04 - FABRICAÇÃO DE PROTEÇÃO BALÍSTICA 05 - IMPORTAÇÃO DE PROTEÇÃO BALÍSTICA 06 - PRESTAÇÃO DE SERVIÇO (PRÓPRIO) - TRANSPORTE DE PROTEÇÃO BALÍSTICA 07 - PRESTAÇÃO DE SERVIÇO - APLICAÇÃO DE BLINDAGEM BALÍSTICA 08 - PRESTAÇÃO DE SERVIÇO - ARMAZENAGEM DE PROTEÇÃO BALÍSTICA 		
<p>Obs: "Os produtos autorizados para as atividades acima encontram-se no anexo "Relação de Produtos Controlados." Obs²: "O número do título de registro para os processos de anuência pelo SisFPC é o número sigma."</p>		
AMPARO: art.29 da portaria nº 56 - COLOG, de 5 de Junho de 2017.		
<p>Obs: A solicitação para revalidação do registro deverá ser protocolizada no Sistema de Fiscalização de Produtos Controlados (SisFPC) a partir de noventa dias anteriores à data de término da sua validade (art. 51 da Portaria nº 56-COLOG, de 5 de junho de 2017).</p>		
Brasília - DF, 21 de julho de 2025		
ROGERIO PREVATO MOREIRA ORBE:01184973679		Assinado digitalmente por ROGERIO PREVATO MOREIRA ORBE:01184973679 NE: C=BR, O=DF-Brasil, OU=Autoridade Certificadora de Defesa, CN=ROGERIO PREVATO MOREIRA ORBE:01184973679 Razão: Eu sou o autor deste documento Localidade: Data: 2025.07.25 10:13:00-0200 Força PDF Reader Versão: 2024.4.0
ROGÉRIO PREVATO MOREIRA ORBE - Cel Rsp p/ Expt da Diretoria de Fiscalização de Produtos Controlados		



SOMOS UMA EMPRESA DE BLINDAGEM ARQUITETÔNICA, FABRICAMOS E COMERCIALIZAMOS PORTAS, GUARITAS, PASSA VOLUMES, GUICHÊS, BILHETERIAS, VIDROS BLINDADOS, BLINDAGEM DE ALVENARIA, FECHADURAS DE SEGURANÇA KESO E TAMBÉM AS FECHADURAS SMART LOCKS, QUE SÃO A NOVIDADE EM TECNOLOGIA NO MERCADO.

NOSSOS VIDROS BLINDADOS POSSUEM 10 ANOS DE GARANTIA E CERTIFICADO DO EXÉRCITO BRASILEIRO, ASSIM GARANTINDO TOTAL SEGURANÇA AO NOSSO CLIENTE.

TRAGA O SEU PROJETO PARA NÓS, AJUDAMOS A DESENVOLVER O MELHOR PROJETO PARA SUA CASA, EMPRESA OU INDÚSTRIA.

ENTRE EM CONTATO CONOSCO:

 **11-9-4704-9522**
WhatsApp **11-4178-6724**

WWW.MGBLINDAGENS.COM.BR

ALGUNS DE NOSSOS CLIENTES



**FÁBRICA E ESCRITÓRIO: AV. PRESTES MAIA, 1.325 - CENTRO
DIADEMA - SP - BRASIL - CEP: 09930-270**